IMP. RELIEVES
TEOBALDO JORDÁ
ALCOY

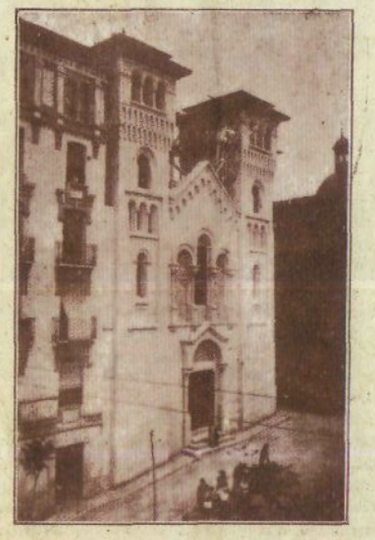

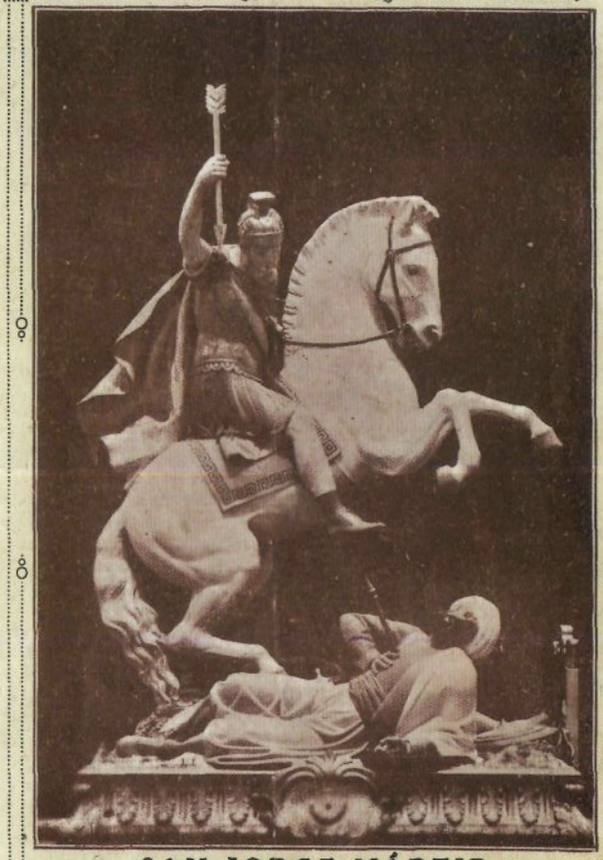

SAN JORGE MÁRTIR

PATRONO DE ALCOY

AÑO 1926

SOLEMNES CULTOS, QUE AL ESCLARECIDO PATRONO

SAN JORGE MÁRTIR

Dedica su antigua Asociación en unión del Excmo. Ayuntamiento de esta Ciudad de Alcoy

ORDEN DE LOS CULTOS

DOMINGO 11 ABRIL. Al anochecer será trasladada procesionalmente la **Imágen de San Jorge** desde su Iglesia a la Parroquia de Santa María, cantándose a la entrada de la **Imágen** el Himno **Invicto Mártir** del maestro **D. Enrique Juan Merín.**

LUNES 12. Empieza la solemne Novena. Por la tarde a las siete, rosario, ejercicio y sermón por el **M. I. Sr. Dr. D. Miguel Juliá Vilaplana, Canónigo Dean de la I. C. de Plasencia,** el cual estará encargado de los sermones en los restantes dias; a continuación se cantarán los Gozos **Walí** del maestro **Espí** por la **Orquesta "Nueva del Iris,,.**

Los dias 13 al 19 todo como el dia 12.

MARTES 20. Ultimo dia de Novena. Por la tarde como en dias anteriores y sorteo de cuarenta medallas de plata entre los asociados.

JUEVES 22. A las seis de la tarde se cantarán por el Rvdo. Clero solemnes Vísperas y Completas.

VIERNES 23. Fiesta principal del **Santo Patrono.** A las diez de la mañana tendrá lugar la procesión de traslado de la **Reliquia del Santo,** desde la propia Iglesia a la Parroquia de Santa María, desfilando, desde la Plaza de San Jorge, primero las Caballerías de Moros y Cristianos, las cuatro comparsas de empleados por el turno que a cada una corresponde, siguiendo después los Gremios y los Rvdos. Cleros de esta Ciudad, cerrando la procesión el Excmo. Ayuntamiento y un piquete de la Guarnición. Terminada la procesión tendrá lugar la solemne Misa Mayor oficiando de Pontifical el **Excmo. y Rvdo. Sr. Dr. D. Prudencio Melo y Alcalde, Arzobispo de la Diócesis,** cantándose a toda orquesta por **"La Primitiva,,** la Misa en lá a tres voces (estreno) del inmortal mestro **D. Salvador Giner.** Al Gradual se cantará el Himno a **San Jorge** del maestro **D. Julio Laporta,** estando encargado de la oración panegírica el **M. I. Dr. D. Juan Santamaría Zárate, Capellán de honor de S. M. y Rector de la Capilla del Príncipe Pío.**

Por la tarde a las cinco procesión general recorriendo las calles de costumbre todas las comparsas de Moros y Cristianos por el turno correspondiente a cada una, siguiendo los Gremios y los Reverendos Cleros de esta Ciudad, cerrando la procesión el Excmo. Ayuntamiento y un piquete del Regimiento de Vizcaya, terminando en la Iglesia del **Santo Patrono,** donde se dará a besar la **Reliquia del Santo Mártir** a los fieles.

MARTES 27. A las nueve de la mañana se celebrará una Misa de Aniversario en la Iglesia del **Santo Patrono** en sufragio de todos los asociados difuntos.

NOTA: Se ruega a todos los verdaderos alcoyanos y devotos de San Jorge, se inscriban en esta Asociación para dar mayor culto a nuestro **Santo Patrono.** Los que deseen inscribirse darán sus nombres al Vicario de la Iglesia o a otro miembro de la Junta.

Colección de D. Adrián Espí Valdés.